Bundesministerium
für Bildung
und Forschung

DigitalPakt Schule

# Baden-Württemberg

**Wir packen es an:**

Baden-Württemberg wird digital: 35.751 Quadratkilometer, 1,5 Millionen Schülerinnen und Schüler, 130.000 Lehrkräfte, rund 4.000 Schulen und 1.600 Schulträger: Als drittgrößtes Bundesland geht Baden-Württemberg die Herausforderungen der Digitalisierung im Bildungsbereich entschieden an.

**Unsere größten Erfolge:**

- 555 Millionen Euro der DigitalPakt-Schule-Mittel sind mittlerweile durch Antrag gebunden. Dies entspricht 95% der zur Verfügung stehenden Mittel
- 90% der Schulen haben einen zertifizierten und mit dem Schulträger abgestimmten Medienentwicklungsplan
- Außerdem haben wir im Schuljahr 20/21 über 22.000 Lehrkräfte im Bereich der Digitalisierung und Medienbildung erfolgreich fortgebildet

**Unsere wichtigsten Projekte:**

## Ausbau der Bildungsmedieninfrastruktur

- Eine zukunftsfähige Bildungsmedieninfrastruktur benötigt technische Ausstattung und digitales Unterrichtsmaterial
- Deshalb hat Baden-Württemberg die Mittel aus dem Sofortausstattungsprogramm für Schülerendgeräte auf insgesamt 130 Millionen Euro verdoppelt
- Im Bereich des Unterrichtsmaterials wurde die baden-württembergische Mediathek SESAM weiter ausgebaut
- Zusätzlich wurde die kostenlose Austauschplattform für Moodle-Kurse “MooveBW” geschaffen

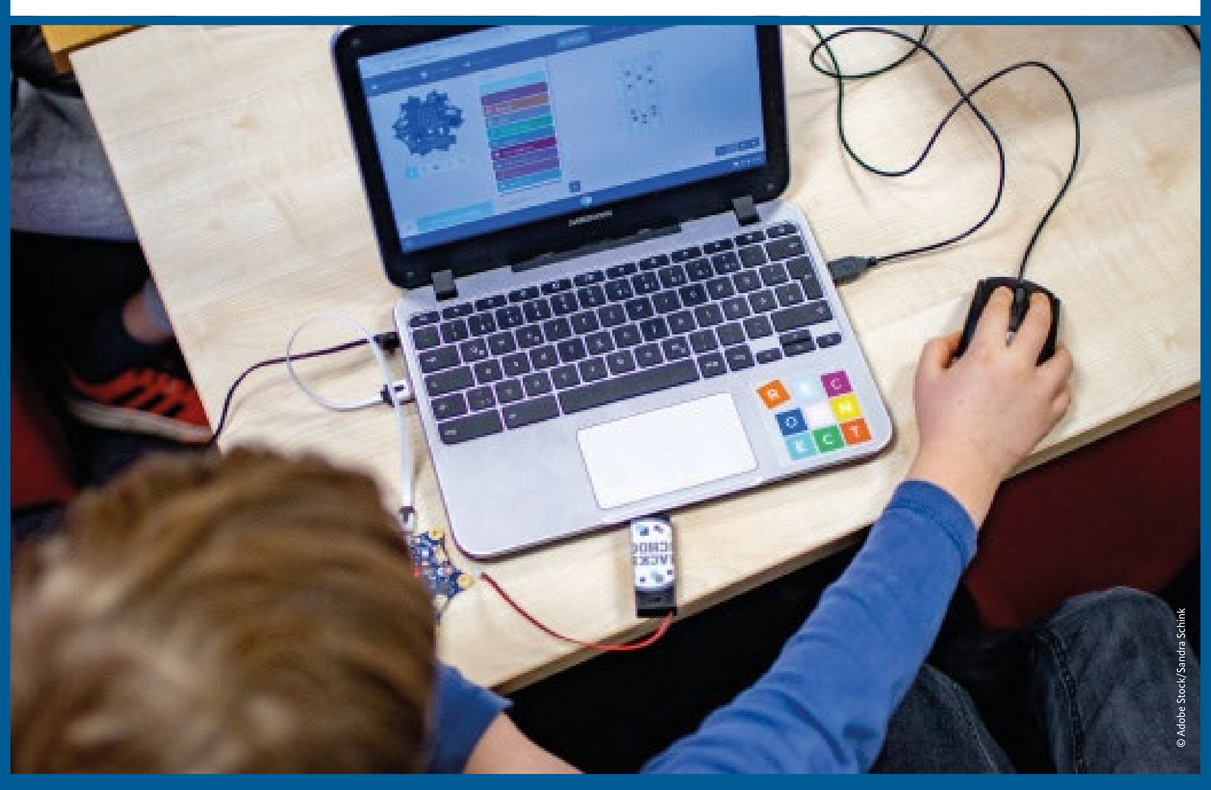
© Adobe Stock/Sandra Schink

## Medienentwicklungsplanung (MEP)

- Jede Schule hat bezüglich der Digitalisierung einen eigenen Entwicklungsstand und jede Schulform ihre eigenen pädagogischen Bedarfe
- Baden-Württemberg unterstützt seine Schulen deshalb bei der Erstellung von passgenauen Medienentwicklungsplänen (MEP)
- Schulen und Träger werden hierbei durch das Landesmedienzentrum und den Medienzentrenverbund intensiv beraten
- Weitere Investitionen von 9 Millionen Euro bis 2024 in Fortbildungen für Lehrkräfte runden das pädagogische Angebot für die Schulen ab

© Adobe Stock/micromonkey

Kontakt für Digitale Bildung:
www.zsl-bw.de
www.lmz-bw.de

Mehr Informationen unter:
www.km-bw.de
www.digital-bw.de

digital@bw

THE LÄND